

PROFILO MONTE-VALLE
STATO DI FATTO
(sezione B-B)
scala 1:100

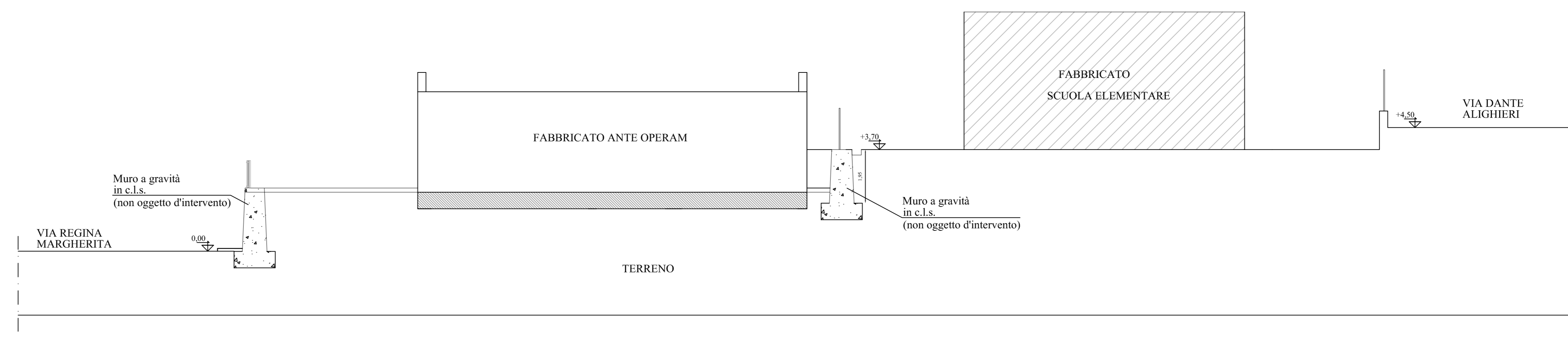

PROFILO MONTE-VALLE
DI PROGETTO
(sezione B-B)
scala 1:100

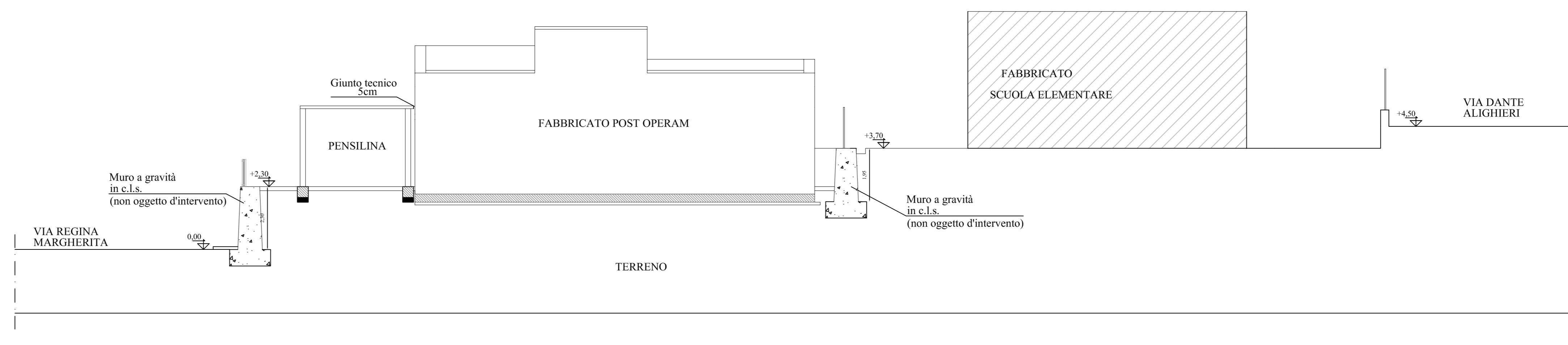

UFFICIO DEL GENIO CIVILE
MESSINA

Si attesta che le esecuzioni del presente progetto sono conformi alle norme di edilizia sismica. L'autorizzazione che ha autorizzato i lavori è subordinata alla formula demandata al comma dell'art. 12 del D. Lgs. n. 472/1974.

Messina, il 18/05/21

L'INGEGNERE CAPO
Ing. Nicola Altavuzzo

INGEGNERE
Ing. Giuseppe Ferraro

COMUNE DI
GAGGI
PROVINCIA DI MESSINA

PROGETTO ESECUTIVO
PER ADEGUAMENTO SISMICO, MESSA IN
SICUREZZA E RIQUALIFICAZIONE DELLA
"SCUOLA MEDIA"

IL PROGETTISTA E D.L.



IL RUP

PROGETTO ESECUTIVO

ALLEGATI

■ TAV A10-66: DISEGNI ESECUTIVI DELLE STRUTTURE
E PARTICOLARI COSTRUTTIVI -
SEZIONI SCHEMATICHE

VISTI