

UFFICIO DEL GENIO CIVILE
 — MESSINA —
 Si attesta che le variazioni del presente progetto sono conformi alle norme di edilizia sismica. L'autorizzazione che autorizza i lavori è subordinata alla formale comando ai sensi dell'Art. 17 della Legge 64/1974
 Messina, lì 18-05-21
 L'INGEGNERE CAPO
 Ing. Nicola Allieruzzo
 INGEGNERE
 Giuseppe Ferraloro

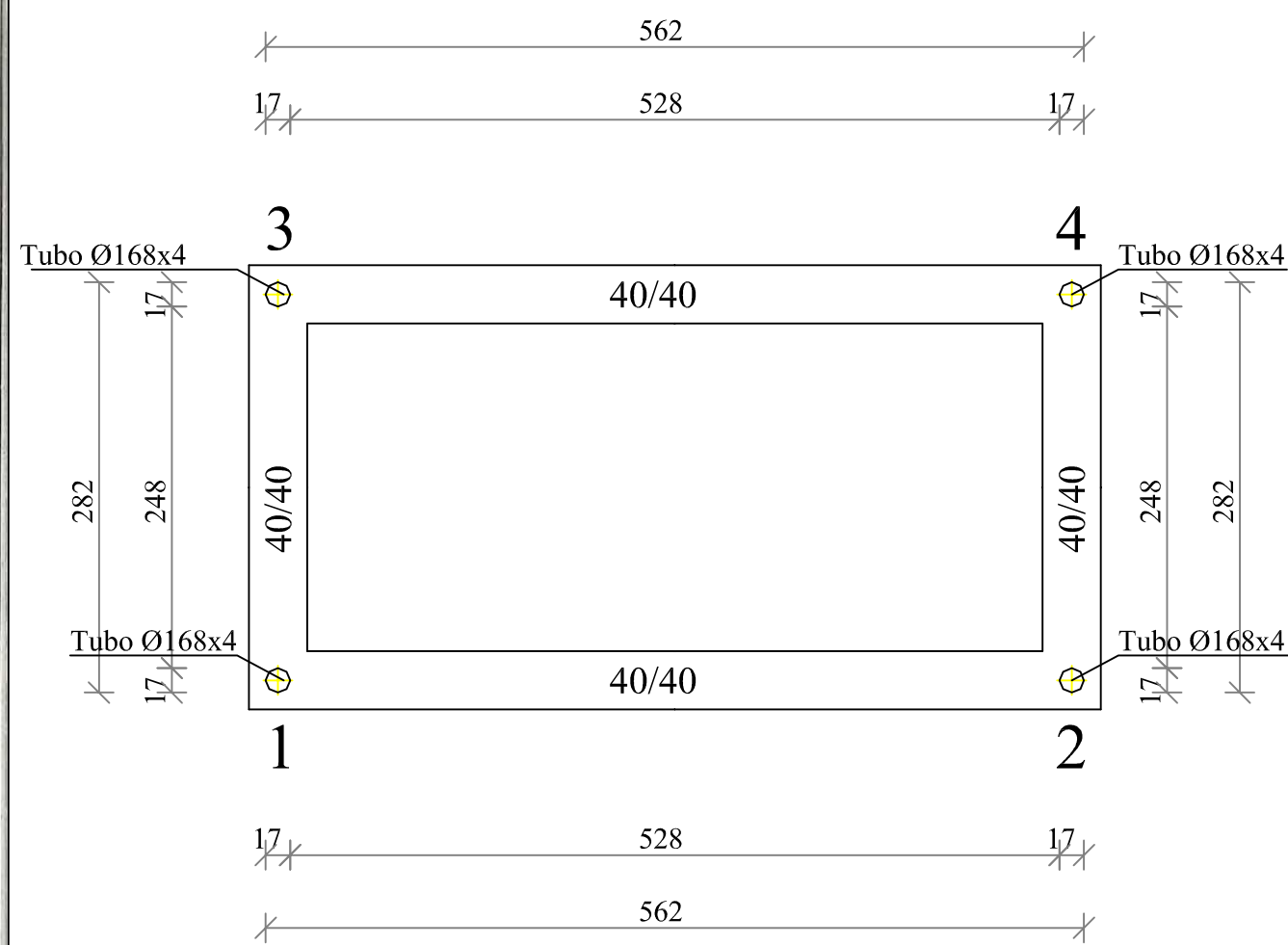

PIANTA IMPALCATO QUOTA m: 0.00

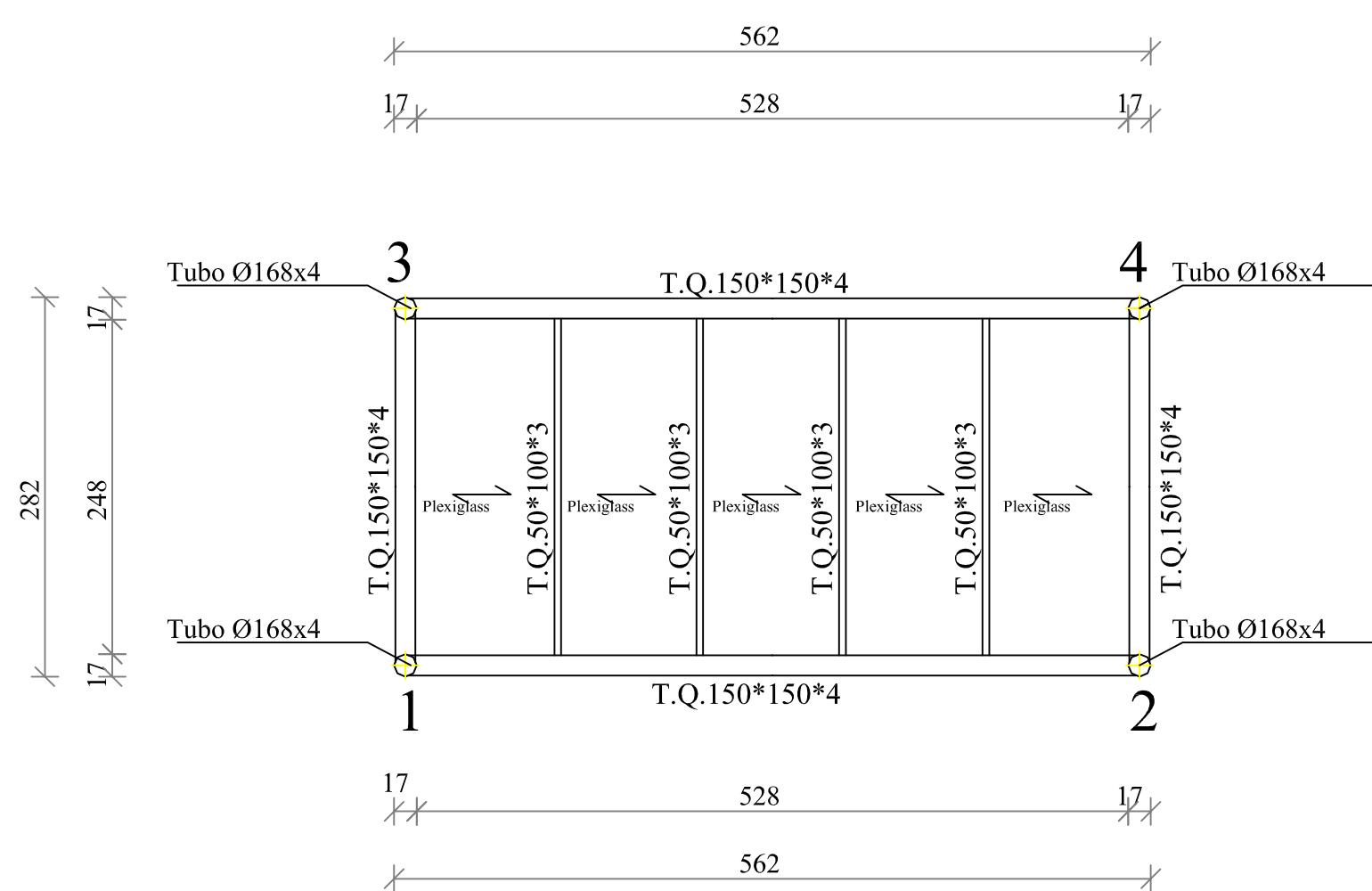

PIANTA IMPALCATO QUOTA m: 2.95

ESECUTIVI PENSILINA Scala 1:50

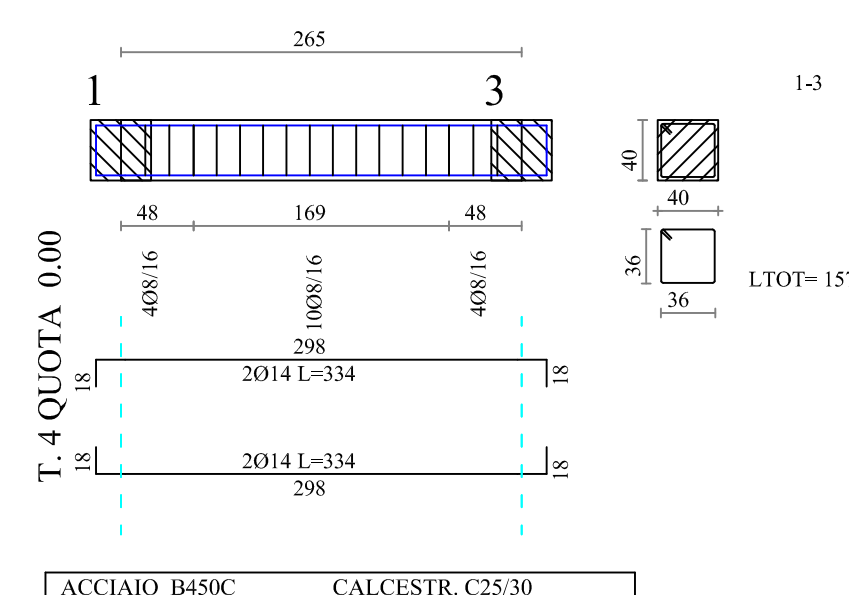
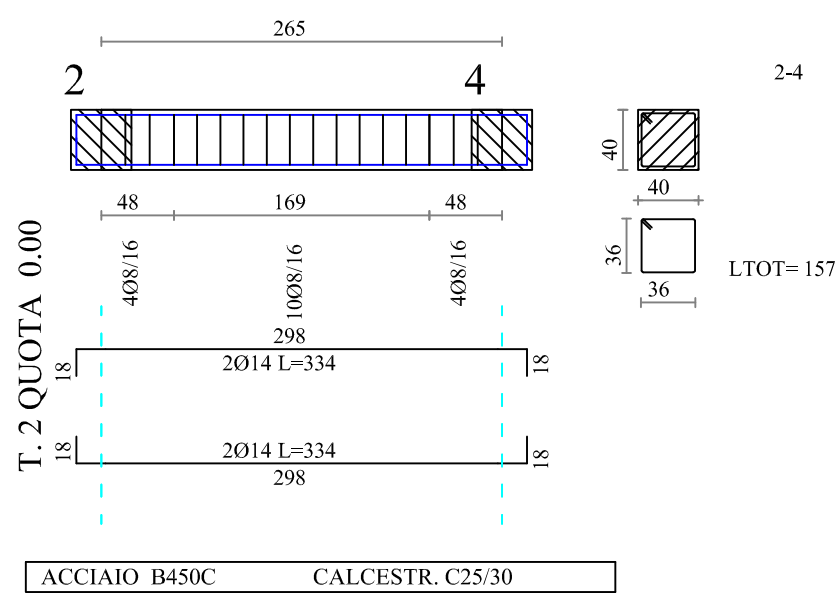
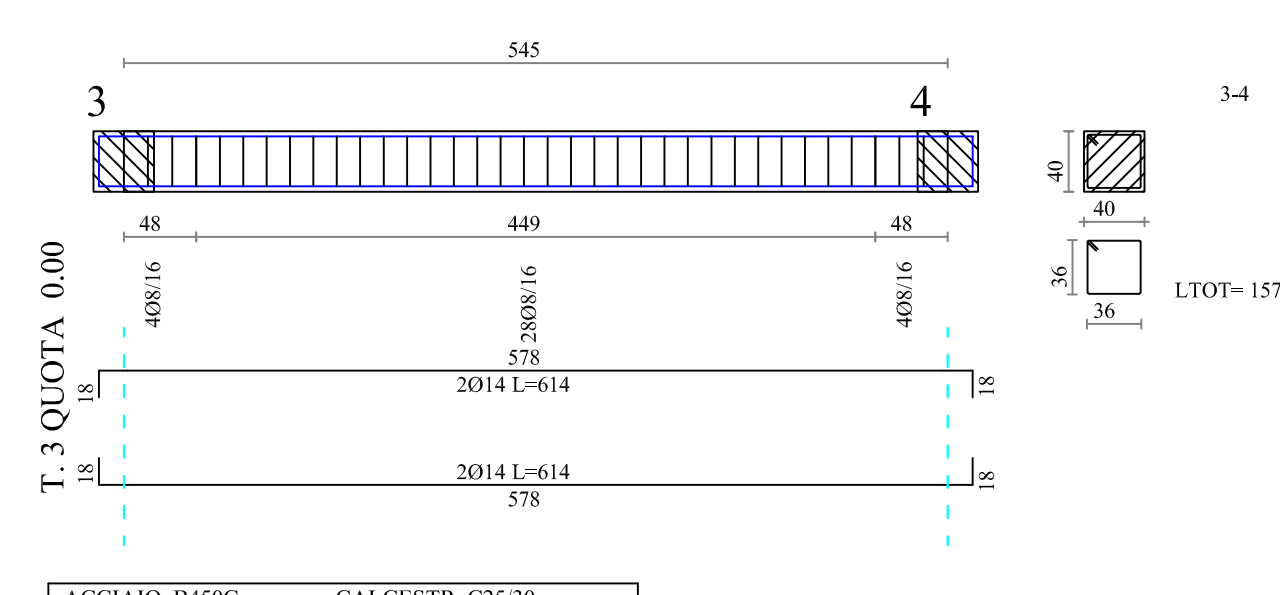
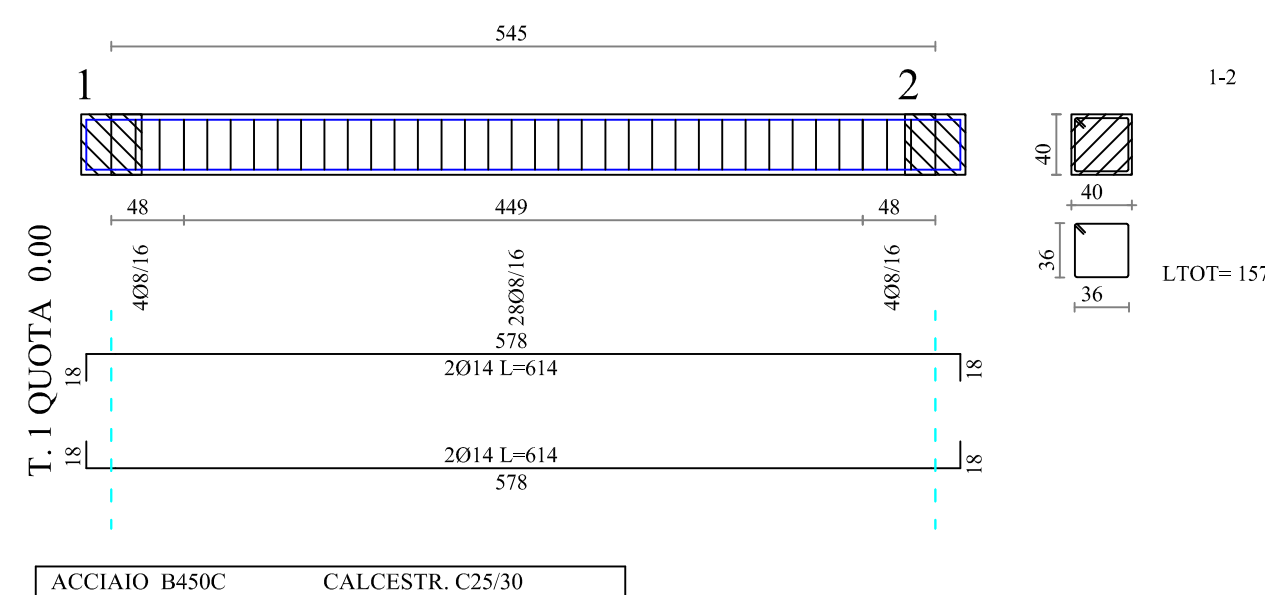

COMUNE DI
GAGGI
 PROVINCIA DI MESSINA

PROGETTO ESECUTIVO

PER ADEGUAMENTO SISMICO, MESSA IN
 SICUREZZA E RIQUALIFICAZIONE DELLA
 "SCUOLA MEDIA"

IL PROGETTISTA E D.L.



IL RUP

PROGETTO ESECUTIVO

ALLEGATI

■ TAV A10-S: DISEGNI ESECUTIVI DELLE STRUTTURE
 E PARTICOLARI COSTRUTTIVI -
 ESECUTIVI PENSILINA

VISTI

GAGGI, li

